

LEGENDA FINISAJE PARDOSELI:

	PARCHET DUBLU STRATIFICAT
	PLACI CERAMICE
	GLAF PIATRA NATURALA (ferestre hp=10)

LEGENDA CORPURI DE ILUMINAT BALCOANE/TERASE:

	CORP DE ILUMINAT INCASTRAT IN PARDOSEALA
	CORP DE ILUMINAT PE FATADA, H MONTAJ= 60CM

NOTA: zone care vor fi detaliate dupa primirea planului de reperaj tamplarii si a detaliilor horizontale aferente

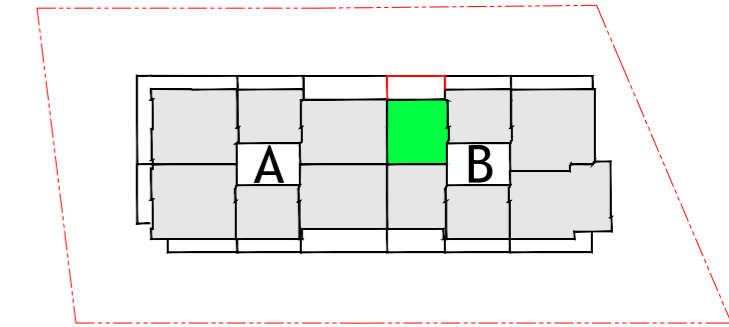

PLAN VALABIL PT.APT.:
B.2-1; B.3-1; B.4-1; B.5-1; B.6-1; B.7-1; B.8-1; B.9-1; B.10-1

NOTE CORELARI		BENEFICIAR:																																																																										
<ul style="list-style-type: none"> A SE CITI IMPREUNA CU PLANSELE DE NOTE GENERALE, LEGENDE SI NOTATII, COTE MONTAJ, DETALII TIPICE A SE CITI IMPREUNA CU PLANURILE DE STRUCTURA PENTRU COORDONAREA GOLURILOR SI A STRUCTURII SE CITI IMPREUNA CU PLANURILE DE INSTALATII TOATE DIMENSIUNILE, COTELE DE MONTAJ, SPECIFICATIILE ECHIPAMENTELOR PENTRU GRILE, VOLETI, TRECERI PRIN PERETI, PLACARI SI ELEMENTE DE B.A. SI MATAREA ACESTOR GOLURI SE VOR CORELA CU PROIECTELE DE INSTALATII PENTRU ELEMENTE ANELORPANTA (FERESTRE/BALCOANE/LOGII) VEZI PLANURI GENERALE SERIA A-100 SI ELEVATI SERIA A-300 PENTRU PLAFONE VEZI SERIA A-200,PENTRU NODURI VEZI PLANSELE A-500. A SE CITI IMPREUNA CU PLANURILE DE ETAJ DIN SERIA A-100 SI CU NOTELE CUPRINSE IN ACESTEA 		S.C. ONE HERASTRAU VISTA S.R.L.																																																																										
LEGENDA FINISAJE INTERIOARE		LEGENDA SIMBOLURI SI NOTATII																																																																										
<table border="1"> <tr><td>(1)</td><td>PARCHET TRIPLU STRATIFICAT</td></tr> <tr><td>(2)</td><td>PLACI CERAMICE</td></tr> <tr><td>(3)</td><td>PIATRA NATURALA 2CM</td></tr> <tr><td>(4)</td><td>BETON ELICOPTERIZAT + VOPSEA EPOXY/ VOPSEA EPOXY PENTRU MARCAJE</td></tr> <tr><td>(5)</td><td>BETON ELICOPTERIZAT CU CUART</td></tr> <tr><td>(6)</td><td>SAPA CU VOPSEA EPOXIDICA</td></tr> <tr><td>(7)</td><td>PLINTA LEMN PENTRU PARCHET</td></tr> <tr><td>(8)</td><td>PLINTA CERAMICA</td></tr> <tr><td>(9)</td><td>PLINTA PIATRA NATURALA</td></tr> <tr><td>(10)</td><td>PLINTA VOPSEA POLIURETANICA</td></tr> <tr><td>(11)</td><td>VOPSITORIE PE GIPS CARTON</td></tr> <tr><td>(12)</td><td>PLACI CERAMICE</td></tr> <tr><td>(13)</td><td>TENCUIALA+GLET-VOPSITORIE PE BETON</td></tr> <tr><td>(14)</td><td>TENCUIALA+GLET-VOPSITORIE PE ZIDARIE</td></tr> <tr><td>(15)</td><td>VOPSITORIE PE BETON PT. COSMETIZARE</td></tr> <tr><td>(16)</td><td>ANCADRAMENT USI LIFT - PLACI PIATRA NATURALA</td></tr> <tr><td>(17)</td><td>PLACARE LEMN</td></tr> <tr><td>(18)</td><td>TRATAMENT FONDOABSORBANT PERETI C.T.</td></tr> <tr><td>(19)</td><td>TRATAMENT FONDOABSORBANT PERETI TERASA TEHNICA ETAJ 1</td></tr> <tr><td>(20)</td><td>TENCUIALA + VOPSITORIE PE ZIDARIE</td></tr> <tr><td>(21)</td><td>PLACARE PIATRA</td></tr> <tr><td>(22)</td><td>PLACARE BOND</td></tr> <tr><td>(23)</td><td>VOPSITORIE PE PLAFON DIN G.C.</td></tr> <tr><td>(24)</td><td>VATA BAZALTICA LAMELE SCM GR. (0.20X1.20M) CASERATA TIP PAROC</td></tr> <tr><td>(25)</td><td>BETON APARENT / VOPSIT</td></tr> </table>	(1)	PARCHET TRIPLU STRATIFICAT	(2)	PLACI CERAMICE	(3)	PIATRA NATURALA 2CM	(4)	BETON ELICOPTERIZAT + VOPSEA EPOXY/ VOPSEA EPOXY PENTRU MARCAJE	(5)	BETON ELICOPTERIZAT CU CUART	(6)	SAPA CU VOPSEA EPOXIDICA	(7)	PLINTA LEMN PENTRU PARCHET	(8)	PLINTA CERAMICA	(9)	PLINTA PIATRA NATURALA	(10)	PLINTA VOPSEA POLIURETANICA	(11)	VOPSITORIE PE GIPS CARTON	(12)	PLACI CERAMICE	(13)	TENCUIALA+GLET-VOPSITORIE PE BETON	(14)	TENCUIALA+GLET-VOPSITORIE PE ZIDARIE	(15)	VOPSITORIE PE BETON PT. COSMETIZARE	(16)	ANCADRAMENT USI LIFT - PLACI PIATRA NATURALA	(17)	PLACARE LEMN	(18)	TRATAMENT FONDOABSORBANT PERETI C.T.	(19)	TRATAMENT FONDOABSORBANT PERETI TERASA TEHNICA ETAJ 1	(20)	TENCUIALA + VOPSITORIE PE ZIDARIE	(21)	PLACARE PIATRA	(22)	PLACARE BOND	(23)	VOPSITORIE PE PLAFON DIN G.C.	(24)	VATA BAZALTICA LAMELE SCM GR. (0.20X1.20M) CASERATA TIP PAROC	(25)	BETON APARENT / VOPSIT	<table border="1"> <tr><td>(1)</td><td>FINISAJ TAVAN</td></tr> <tr><td>(2)</td><td>FINISAJ PERETI</td></tr> <tr><td>(3)</td><td>FINISAJ PLINTA</td></tr> <tr><td>(4)</td><td>FINISAJ PARDOSEALA</td></tr> <tr><td>(5)</td><td>NUMAR PLANSA</td></tr> <tr><td>(6)</td><td>DENUMIRE SECTIUNE/ ELEVATIE</td></tr> <tr><td>(7)</td><td>COTE NIVEL FINIT - PLAN</td></tr> <tr><td>(8)</td><td>COTE NIVEL LA ROSU - PLAN</td></tr> <tr><td>(9)</td><td>D-XX</td></tr> <tr><td>(10)</td><td>NUMAR DETALIU</td></tr> <tr><td>(11)</td><td>COTE NIVEL FINIT - ELEVATIE/SECTIUNE</td></tr> <tr><td>(12)</td><td>COTE NIVEL LA ROSU - ELEVATIE/SECTIUNE</td></tr> </table>	(1)	FINISAJ TAVAN	(2)	FINISAJ PERETI	(3)	FINISAJ PLINTA	(4)	FINISAJ PARDOSEALA	(5)	NUMAR PLANSA	(6)	DENUMIRE SECTIUNE/ ELEVATIE	(7)	COTE NIVEL FINIT - PLAN	(8)	COTE NIVEL LA ROSU - PLAN	(9)	D-XX	(10)	NUMAR DETALIU	(11)	COTE NIVEL FINIT - ELEVATIE/SECTIUNE	(12)	COTE NIVEL LA ROSU - ELEVATIE/SECTIUNE	
(1)	PARCHET TRIPLU STRATIFICAT																																																																											
(2)	PLACI CERAMICE																																																																											
(3)	PIATRA NATURALA 2CM																																																																											
(4)	BETON ELICOPTERIZAT + VOPSEA EPOXY/ VOPSEA EPOXY PENTRU MARCAJE																																																																											
(5)	BETON ELICOPTERIZAT CU CUART																																																																											
(6)	SAPA CU VOPSEA EPOXIDICA																																																																											
(7)	PLINTA LEMN PENTRU PARCHET																																																																											
(8)	PLINTA CERAMICA																																																																											
(9)	PLINTA PIATRA NATURALA																																																																											
(10)	PLINTA VOPSEA POLIURETANICA																																																																											
(11)	VOPSITORIE PE GIPS CARTON																																																																											
(12)	PLACI CERAMICE																																																																											
(13)	TENCUIALA+GLET-VOPSITORIE PE BETON																																																																											
(14)	TENCUIALA+GLET-VOPSITORIE PE ZIDARIE																																																																											
(15)	VOPSITORIE PE BETON PT. COSMETIZARE																																																																											
(16)	ANCADRAMENT USI LIFT - PLACI PIATRA NATURALA																																																																											
(17)	PLACARE LEMN																																																																											
(18)	TRATAMENT FONDOABSORBANT PERETI C.T.																																																																											
(19)	TRATAMENT FONDOABSORBANT PERETI TERASA TEHNICA ETAJ 1																																																																											
(20)	TENCUIALA + VOPSITORIE PE ZIDARIE																																																																											
(21)	PLACARE PIATRA																																																																											
(22)	PLACARE BOND																																																																											
(23)	VOPSITORIE PE PLAFON DIN G.C.																																																																											
(24)	VATA BAZALTICA LAMELE SCM GR. (0.20X1.20M) CASERATA TIP PAROC																																																																											
(25)	BETON APARENT / VOPSIT																																																																											
(1)	FINISAJ TAVAN																																																																											
(2)	FINISAJ PERETI																																																																											
(3)	FINISAJ PLINTA																																																																											
(4)	FINISAJ PARDOSEALA																																																																											
(5)	NUMAR PLANSA																																																																											
(6)	DENUMIRE SECTIUNE/ ELEVATIE																																																																											
(7)	COTE NIVEL FINIT - PLAN																																																																											
(8)	COTE NIVEL LA ROSU - PLAN																																																																											
(9)	D-XX																																																																											
(10)	NUMAR DETALIU																																																																											
(11)	COTE NIVEL FINIT - ELEVATIE/SECTIUNE																																																																											
(12)	COTE NIVEL LA ROSU - ELEVATIE/SECTIUNE																																																																											
LEGENDA COMPARTIMENTARI G.C.		LEGENDA USI																																																																										
<table border="1"> <tr><td>(1)</td><td>PERETE GC 12.5CM: PLACARE DUBLA - 4 FOI G.C., STRUCTURA CW75</td></tr> <tr><td>(2)</td><td>PERETE GC REZ. LA UMEZEALA 12.5CM: PLACARE DUBLA - 4 FOI G.C. REZ. LA UMEZEALA. STRUCTURA CW75 LA PAS DE 40CM</td></tr> <tr><td>(3)</td><td>PERETE GC 15CM: PLACARE DUBLA - 4 FOI G.C., STRUCTURA CW100</td></tr> <tr><td>(4)</td><td>PERETE GC REZ. LA UMEZEALA 15CM: PLACARE DUBLA - 4 FOI G.C. REZ. LA UMEZEALA. STRUCTURA CW100 LA PAS DE 40CM</td></tr> <tr><td>(5)</td><td>PERETE GC REZ. LA UMEZEALA GROSIME VARIABILA: PLACARE DUBLA - 4 FOI G.C., REZ. LA UMEZEALA CU STRUCTURA DUBLA CW50 LA PAS DE 40CM SI RIGIDIZARI</td></tr> <tr><td>(6)</td><td>PERETE GC GROSIME VARIABILA: PLACARE DUBLA - 4 FOI G.C. CU STRUCTURA DUBLA CW50 SI RIGIDIZARI</td></tr> <tr><td>(7)</td><td>PERETE GC REZ. LA UMEZEALA GROSIME VARIABILA: PLACARE DUBLA - 4 FOI DE G.C., REZ. LA UMEZEALA CU STRUCTURA CW50 LA PAS DE 40CM SI RIGIDIZARI</td></tr> <tr><td>(8)</td><td>PERETE GC REZ. LA UMEZEALA GROSIME VARIABILA: PLACARE DUBLA - 4 FOI DE G.C., REZ. LA UMEZEALA CU STRUCTURA CW75 SI RIGIDIZARI</td></tr> <tr><td>(9)</td><td>PERETE GIPS-CARTON RANFORSAT 12.5CM: PLACARE DUBLA - 4 FOI DE G.C., STRUCTURA CW75 LA PAS DE 40CM SI LATURA RANFORSATA</td></tr> <tr><td>(10)</td><td>PERETE GIPS-CARTON RANFORSAT SI RANFORSAT 12.5CM: PLACARE DUBLA - 4 FOI DE G.C. REZISTENT LA FOC EI 60. CU STRUCTURA CW75 LA PAS DE 60CM CLASA RC 3</td></tr> <tr><td>(11)</td><td>PERETE GIPS-CARTON ANTEFRACATIE 15CM: PLACARE TRIPLA - 6 FOI DE G.C., CU STRUCTURA CW75 LA PAS DE 60CM, REZISTENTA LA FOC EI 150, CLASA RC 3</td></tr> <tr><td>(12)</td><td>PERETE GC, PLACARE SIMPLA - 2 FOI DE G.C. CU STRUCTURA CW50</td></tr> <tr><td>(13)</td><td>PLACARE SIMPLA 6.SCM: 1 FOAIE G.C., STRUCTURA CW50 LA PAS DE 60CM</td></tr> <tr><td>(14)</td><td>PLACARE SIMPLA REZ. LA UMEZEALA 6.SCM: 1 FOAIE G.C. REZ. LA UMEZEALA, STRUCTURA CW50 LA PAS DE 60CM</td></tr> <tr><td>(15)</td><td>PLACARE DUBLA REZ. LA UMEZEALA 7.SCM: 2 FOI G.C. REZ. LA UMEZEALA, STRUCTURA CW50 LA PAS DE 40CM</td></tr> <tr><td>(16)</td><td>PLACARE DUBLA GROSIME VARIABILA: 2 FOI G.C., STRUCTURA INDEPENDENTA CW75 LA PAS DE 60CM</td></tr> <tr><td>(17)</td><td>PLACARE DUBLA REZ. LA UMEZEALA GROSIME VARIABILA: 2 FOI G.C. REZ. LA UMEZEALA, STRUCTURA INDEPENDENTA CW75 LA PAS DE 40CM</td></tr> <tr><td>(18)</td><td>PLACARE DUBLA PT. PERETI EXTERIORI TOCI: 2 FOI G.C., STRUCTURA UASMM LA PAS DE 60CM</td></tr> <tr><td>(19)</td><td>PLACARE DUBLA REZ. LA UMEZEALA PT. PERETI EXTERIORI TOCI: 2 FOI G.C. REZ. LA UMEZEALA. STRUCTURA UASMM LA PAS DE 40CM</td></tr> <tr><td>(20)</td><td>PLACARE DUBLA RANFORSATA SI REZ. LA UMEZEALA GROSIME VAR.: 1 FOAIE G.C. REZ. LA UMEZEALA, 1 FOAIE G.C. DE INALTA DENSITATE CU INSERTII DE LEMN, STRUCTURA CW75 LA PAS DE 40CM</td></tr> <tr><td>(21)</td><td>PLACARE DUBLA RANFORSATA SI REZ. LA UMEZEALA GROSIME VAR.: 1 FOAIE G.C. REZ. LA UMEZEALA, 1 FOAIE G.C. DE INALTA DENSITATE CU INSERTII DE LEMN, STRUCTURA CW75 LA PAS DE 40CM</td></tr> <tr><td>(22)</td><td>PLACARE SIMPLA RANFORSATA 6.SCM: 1 FOAIE G.C. DE INALTA DENSITATE CU INSERTII DE LEMN, STRUCTURA CW50 LA PAS DE 40CM</td></tr> <tr><td>(23)</td><td>PLACARE SIMPLA RANFORSATA GROSIME VARIABILA: 1 FOAIE G.C. DE INALTA DENSITATE CU INSERTII DE LEMN, STRUCTURA CW75 LA PAS DE 40CM</td></tr> <tr><td>(24)</td><td>PLACARE DUBLA: 2 FOI G.C. PE STRUCTURA CW50</td></tr> <tr><td>(25)</td><td>PLACARE DUBLA REZISTENTA LA UMEZEALA: 2 FOI G.C. REZ. LA UMEZEALA, STRUCTURA CW50 LA PAS DE 40CM</td></tr> <tr><td>(26)</td><td>PLACARE DUBLA RANFORSATA: 1 FOAIE GIPS CARTON - 1 FOAIE G.C. DE INALTA DENSITATE CU INSERTII DE LEMN, STRUCTURA CW50</td></tr> <tr><td>(27)</td><td>PLACARE SIMPLA RANFORSATA GROSIME VARIABILA: 1 FOAIE G.C. DE INALTA DENSITATE CU INSERTII DE LEMN, STRUCTURA CW50</td></tr> </table>	(1)	PERETE GC 12.5CM: PLACARE DUBLA - 4 FOI G.C., STRUCTURA CW75	(2)	PERETE GC REZ. LA UMEZEALA 12.5CM: PLACARE DUBLA - 4 FOI G.C. REZ. LA UMEZEALA. STRUCTURA CW75 LA PAS DE 40CM	(3)	PERETE GC 15CM: PLACARE DUBLA - 4 FOI G.C., STRUCTURA CW100	(4)	PERETE GC REZ. LA UMEZEALA 15CM: PLACARE DUBLA - 4 FOI G.C. REZ. LA UMEZEALA. STRUCTURA CW100 LA PAS DE 40CM	(5)	PERETE GC REZ. LA UMEZEALA GROSIME VARIABILA: PLACARE DUBLA - 4 FOI G.C., REZ. LA UMEZEALA CU STRUCTURA DUBLA CW50 LA PAS DE 40CM SI RIGIDIZARI	(6)	PERETE GC GROSIME VARIABILA: PLACARE DUBLA - 4 FOI G.C. CU STRUCTURA DUBLA CW50 SI RIGIDIZARI	(7)	PERETE GC REZ. LA UMEZEALA GROSIME VARIABILA: PLACARE DUBLA - 4 FOI DE G.C., REZ. LA UMEZEALA CU STRUCTURA CW50 LA PAS DE 40CM SI RIGIDIZARI	(8)	PERETE GC REZ. LA UMEZEALA GROSIME VARIABILA: PLACARE DUBLA - 4 FOI DE G.C., REZ. LA UMEZEALA CU STRUCTURA CW75 SI RIGIDIZARI	(9)	PERETE GIPS-CARTON RANFORSAT 12.5CM: PLACARE DUBLA - 4 FOI DE G.C., STRUCTURA CW75 LA PAS DE 40CM SI LATURA RANFORSATA	(10)	PERETE GIPS-CARTON RANFORSAT SI RANFORSAT 12.5CM: PLACARE DUBLA - 4 FOI DE G.C. REZISTENT LA FOC EI 60. CU STRUCTURA CW75 LA PAS DE 60CM CLASA RC 3	(11)	PERETE GIPS-CARTON ANTEFRACATIE 15CM: PLACARE TRIPLA - 6 FOI DE G.C., CU STRUCTURA CW75 LA PAS DE 60CM, REZISTENTA LA FOC EI 150, CLASA RC 3	(12)	PERETE GC, PLACARE SIMPLA - 2 FOI DE G.C. CU STRUCTURA CW50	(13)	PLACARE SIMPLA 6.SCM: 1 FOAIE G.C., STRUCTURA CW50 LA PAS DE 60CM	(14)	PLACARE SIMPLA REZ. LA UMEZEALA 6.SCM: 1 FOAIE G.C. REZ. LA UMEZEALA, STRUCTURA CW50 LA PAS DE 60CM	(15)	PLACARE DUBLA REZ. LA UMEZEALA 7.SCM: 2 FOI G.C. REZ. LA UMEZEALA, STRUCTURA CW50 LA PAS DE 40CM	(16)	PLACARE DUBLA GROSIME VARIABILA: 2 FOI G.C., STRUCTURA INDEPENDENTA CW75 LA PAS DE 60CM	(17)	PLACARE DUBLA REZ. LA UMEZEALA GROSIME VARIABILA: 2 FOI G.C. REZ. LA UMEZEALA, STRUCTURA INDEPENDENTA CW75 LA PAS DE 40CM	(18)	PLACARE DUBLA PT. PERETI EXTERIORI TOCI: 2 FOI G.C., STRUCTURA UASMM LA PAS DE 60CM	(19)	PLACARE DUBLA REZ. LA UMEZEALA PT. PERETI EXTERIORI TOCI: 2 FOI G.C. REZ. LA UMEZEALA. STRUCTURA UASMM LA PAS DE 40CM	(20)	PLACARE DUBLA RANFORSATA SI REZ. LA UMEZEALA GROSIME VAR.: 1 FOAIE G.C. REZ. LA UMEZEALA, 1 FOAIE G.C. DE INALTA DENSITATE CU INSERTII DE LEMN, STRUCTURA CW75 LA PAS DE 40CM	(21)	PLACARE DUBLA RANFORSATA SI REZ. LA UMEZEALA GROSIME VAR.: 1 FOAIE G.C. REZ. LA UMEZEALA, 1 FOAIE G.C. DE INALTA DENSITATE CU INSERTII DE LEMN, STRUCTURA CW75 LA PAS DE 40CM	(22)	PLACARE SIMPLA RANFORSATA 6.SCM: 1 FOAIE G.C. DE INALTA DENSITATE CU INSERTII DE LEMN, STRUCTURA CW50 LA PAS DE 40CM	(23)	PLACARE SIMPLA RANFORSATA GROSIME VARIABILA: 1 FOAIE G.C. DE INALTA DENSITATE CU INSERTII DE LEMN, STRUCTURA CW75 LA PAS DE 40CM	(24)	PLACARE DUBLA: 2 FOI G.C. PE STRUCTURA CW50	(25)	PLACARE DUBLA REZISTENTA LA UMEZEALA: 2 FOI G.C. REZ. LA UMEZEALA, STRUCTURA CW50 LA PAS DE 40CM	(26)	PLACARE DUBLA RANFORSATA: 1 FOAIE GIPS CARTON - 1 FOAIE G.C. DE INALTA DENSITATE CU INSERTII DE LEMN, STRUCTURA CW50	(27)	PLACARE SIMPLA RANFORSATA GROSIME VARIABILA: 1 FOAIE G.C. DE INALTA DENSITATE CU INSERTII DE LEMN, STRUCTURA CW50	<table border="1"> <tr><td>(1)</td><td>USI BATANTE</td></tr> <tr><td>(2)</td><td>USI GLISANTE</td></tr> <tr><td>(3)</td><td>USI EVACUARE DOTATE CU BUNA ANTIFUMIG</td></tr> <tr><td>(4)</td><td>USI DOTATE CU SISTEM C. DE AUTOCHEIERE A. DE AUTOCHEIERE</td></tr> </table>	(1)	USI BATANTE	(2)	USI GLISANTE	(3)	USI EVACUARE DOTATE CU BUNA ANTIFUMIG	(4)	USI DOTATE CU SISTEM C. DE AUTOCHEIERE A. DE AUTOCHEIERE	<p>NOTE GENERALE:</p> <ol style="list-style-type: none"> CONSTRUCTORUL VA VERIFICA TOATE DIMENSIUNILE PE SANCTIER, INAINTE DE PROCURAREA MATERIILOR SI INCEPEREA EXECUTIEI, PENTRU TOATE CATEG. DE LUCRARI SI VA ANUNTA X ARCHITECTURE AND ENGINEERING CONSULT DACA VOR APAREA NECLARITATI PE SANCTIER SAU DACA LIPESC DIN DESENE COTE SI SAU DETALII. NU SE VA MULTIPLICA DOCUMENTATA IN VEDEREA FOLOSIRII PENTRU ALTA LUCRARE. COTELE INDIcate IN DESEN VOR FI PREFERATE COTELOR MASURATE PE DESEN. INFORMATIA PREZENTATA IN ACEASTA PLANSA REPREZINTA INTENTIA ARHITECTURILUI. ANTREPRENORUL VA PREZENTA SPRE APROBARE ARHITECTULUI DESENE DE FABRICATE, BREVIARE DE CALCUL SI MOSTRE. <p>A SE CITI IMPREUNA CU PLANSELE DE NOTE/ LEGENDE/COTE MONTAJ/ DETALII TIPICE (SERIA A-00/A-800)</p>												
(1)	PERETE GC 12.5CM: PLACARE DUBLA - 4 FOI G.C., STRUCTURA CW75																																																																											
(2)	PERETE GC REZ. LA UMEZEALA 12.5CM: PLACARE DUBLA - 4 FOI G.C. REZ. LA UMEZEALA. STRUCTURA CW75 LA PAS DE 40CM																																																																											
(3)	PERETE GC 15CM: PLACARE DUBLA - 4 FOI G.C., STRUCTURA CW100																																																																											
(4)	PERETE GC REZ. LA UMEZEALA 15CM: PLACARE DUBLA - 4 FOI G.C. REZ. LA UMEZEALA. STRUCTURA CW100 LA PAS DE 40CM																																																																											
(5)	PERETE GC REZ. LA UMEZEALA GROSIME VARIABILA: PLACARE DUBLA - 4 FOI G.C., REZ. LA UMEZEALA CU STRUCTURA DUBLA CW50 LA PAS DE 40CM SI RIGIDIZARI																																																																											
(6)	PERETE GC GROSIME VARIABILA: PLACARE DUBLA - 4 FOI G.C. CU STRUCTURA DUBLA CW50 SI RIGIDIZARI																																																																											
(7)	PERETE GC REZ. LA UMEZEALA GROSIME VARIABILA: PLACARE DUBLA - 4 FOI DE G.C., REZ. LA UMEZEALA CU STRUCTURA CW50 LA PAS DE 40CM SI RIGIDIZARI																																																																											
(8)	PERETE GC REZ. LA UMEZEALA GROSIME VARIABILA: PLACARE DUBLA - 4 FOI DE G.C., REZ. LA UMEZEALA CU STRUCTURA CW75 SI RIGIDIZARI																																																																											
(9)	PERETE GIPS-CARTON RANFORSAT 12.5CM: PLACARE DUBLA - 4 FOI DE G.C., STRUCTURA CW75 LA PAS DE 40CM SI LATURA RANFORSATA																																																																											
(10)	PERETE GIPS-CARTON RANFORSAT SI RANFORSAT 12.5CM: PLACARE DUBLA - 4 FOI DE G.C. REZISTENT LA FOC EI 60. CU STRUCTURA CW75 LA PAS DE 60CM CLASA RC 3																																																																											
(11)	PERETE GIPS-CARTON ANTEFRACATIE 15CM: PLACARE TRIPLA - 6 FOI DE G.C., CU STRUCTURA CW75 LA PAS DE 60CM, REZISTENTA LA FOC EI 150, CLASA RC 3																																																																											
(12)	PERETE GC, PLACARE SIMPLA - 2 FOI DE G.C. CU STRUCTURA CW50																																																																											
(13)	PLACARE SIMPLA 6.SCM: 1 FOAIE G.C., STRUCTURA CW50 LA PAS DE 60CM																																																																											
(14)	PLACARE SIMPLA REZ. LA UMEZEALA 6.SCM: 1 FOAIE G.C. REZ. LA UMEZEALA, STRUCTURA CW50 LA PAS DE 60CM																																																																											
(15)	PLACARE DUBLA REZ. LA UMEZEALA 7.SCM: 2 FOI G.C. REZ. LA UMEZEALA, STRUCTURA CW50 LA PAS DE 40CM																																																																											
(16)	PLACARE DUBLA GROSIME VARIABILA: 2 FOI G.C., STRUCTURA INDEPENDENTA CW75 LA PAS DE 60CM																																																																											
(17)	PLACARE DUBLA REZ. LA UMEZEALA GROSIME VARIABILA: 2 FOI G.C. REZ. LA UMEZEALA, STRUCTURA INDEPENDENTA CW75 LA PAS DE 40CM																																																																											
(18)	PLACARE DUBLA PT. PERETI EXTERIORI TOCI: 2 FOI G.C., STRUCTURA UASMM LA PAS DE 60CM																																																																											
(19)	PLACARE DUBLA REZ. LA UMEZEALA PT. PERETI EXTERIORI TOCI: 2 FOI G.C. REZ. LA UMEZEALA. STRUCTURA UASMM LA PAS DE 40CM																																																																											
(20)	PLACARE DUBLA RANFORSATA SI REZ. LA UMEZEALA GROSIME VAR.: 1 FOAIE G.C. REZ. LA UMEZEALA, 1 FOAIE G.C. DE INALTA DENSITATE CU INSERTII DE LEMN, STRUCTURA CW75 LA PAS DE 40CM																																																																											
(21)	PLACARE DUBLA RANFORSATA SI REZ. LA UMEZEALA GROSIME VAR.: 1 FOAIE G.C. REZ. LA UMEZEALA, 1 FOAIE G.C. DE INALTA DENSITATE CU INSERTII DE LEMN, STRUCTURA CW75 LA PAS DE 40CM																																																																											
(22)	PLACARE SIMPLA RANFORSATA 6.SCM: 1 FOAIE G.C. DE INALTA DENSITATE CU INSERTII DE LEMN, STRUCTURA CW50 LA PAS DE 40CM																																																																											
(23)	PLACARE SIMPLA RANFORSATA GROSIME VARIABILA: 1 FOAIE G.C. DE INALTA DENSITATE CU INSERTII DE LEMN, STRUCTURA CW75 LA PAS DE 40CM																																																																											
(24)	PLACARE DUBLA: 2 FOI G.C. PE STRUCTURA CW50																																																																											
(25)	PLACARE DUBLA REZISTENTA LA UMEZEALA: 2 FOI G.C. REZ. LA UMEZEALA, STRUCTURA CW50 LA PAS DE 40CM																																																																											
(26)	PLACARE DUBLA RANFORSATA: 1 FOAIE GIPS CARTON - 1 FOAIE G.C. DE INALTA DENSITATE CU INSERTII DE LEMN, STRUCTURA CW50																																																																											
(27)	PLACARE SIMPLA RANFORSATA GROSIME VARIABILA: 1 FOAIE G.C. DE INALTA DENSITATE CU INSERTII DE LEMN, STRUCTURA CW50																																																																											
(1)	USI BATANTE																																																																											
(2)	USI GLISANTE																																																																											
(3)	USI EVACUARE DOTATE CU BUNA ANTIFUMIG																																																																											
(4)	USI DOTATE CU SISTEM C. DE AUTOCHEIERE A. DE AUTOCHEIERE																																																																											
LEGENDA GRAFICA		PROIECTANT GENERAL:																																																																										
<table border="1"> <tr><td></td><td>PLACARI / PERETI DIN G.C.</td></tr> <tr><td></td><td>PLACARI / PERETI DIN G.C. RANFORSATI</td></tr> <tr><td></td><td>PERETI DE COMPARTIMENTARE INTRE APARTAMENTE</td></tr> <tr><td></td><td>ELEMENTE DIN B.A.</td></tr> <tr><td></td><td>ALINIERI</td></tr> <tr><td></td><td>GRINZI DIN B.A.</td></tr> <tr><td></td><td>OGELINDA IN GROSIMEA PLACARII CERAMICE / PIATRA</td></tr> <tr><td></td><td>HOTA</td></tr> <tr><td></td><td>MSV</td></tr> <tr><td></td><td>TERMOIZOLATIE: POLISTIREN</td></tr> <tr><td></td><td>TERMOIZOLATIE: VATA MINERALA</td></tr> <tr><td></td><td>SUPRAFATA BUCATARII</td></tr> <tr><td></td><td>DEPOZITARI</td></tr> <tr><td></td><td>BAI, GRUPURI SANITARE</td></tr> <tr><td></td><td>SUPRAFATA BALCOANE-FINISAJ DECK/CERAMICA</td></tr> <tr><td></td><td>GHENE VENTILAMII</td></tr> <tr><td></td><td>GHENE CANALIZARI BAI</td></tr> <tr><td></td><td>GHENE CANALIZARI BUCATARII</td></tr> <tr><td></td><td>GHENE CANALIZARI PLUVIALE</td></tr> <tr><td></td><td>GHENE MATATE IN DREPTUL PLACII</td></tr> </table>			PLACARI / PERETI DIN G.C.		PLACARI / PERETI DIN G.C. RANFORSATI		PERETI DE COMPARTIMENTARE INTRE APARTAMENTE		ELEMENTE DIN B.A.		ALINIERI		GRINZI DIN B.A.		OGELINDA IN GROSIMEA PLACARII CERAMICE / PIATRA		HOTA		MSV		TERMOIZOLATIE: POLISTIREN		TERMOIZOLATIE: VATA MINERALA		SUPRAFATA BUCATARII		DEPOZITARI		BAI, GRUPURI SANITARE		SUPRAFATA BALCOANE-FINISAJ DECK/CERAMICA		GHENE VENTILAMII		GHENE CANALIZARI BAI		GHENE CANALIZARI BUCATARII		GHENE CANALIZARI PLUVIALE		GHENE MATATE IN DREPTUL PLACII	<p>PROIECTANT ARHITECTURA:</p> <p>CONSTRUIRE ANSAMBLU LOCUINTE ,BIROURI SI SPATII COMERCIALE , 25+P+10E+11EDUPLEx Str. Grigore Gafencu, nr. 61-75, Sector 1, Bucuresti</p> <p>ARHITECTURA PTH./DE.</p> <p>Nr. Proiect: 19-03 Data: AUGUST 2023</p> <p>COORD. ARH: MARIUS CALIN PROIECT. ARH: LAUR LUPULESCU SEF PROIECT. ARH: S. POPOVICI PROIECTAT ARH: S. POPOVICI PROIECTAT ARH: C.ENE PROIECTAT ARH: L.TIRON VERIFICAT ING: M. TURCU</p> <p>Plansa: PLAN COMPARTIMENTARI APT TIP: B1</p> <p>TOTAL AP. 9 TIP B1: 9</p> <p>Nr. pl: A-1021 REV. F</p>																																		
	PLACARI / PERETI DIN G.C.																																																																											
	PLACARI / PERETI DIN G.C. RANFORSATI																																																																											
	PERETI DE COMPARTIMENTARE INTRE APARTAMENTE																																																																											
	ELEMENTE DIN B.A.																																																																											
	ALINIERI																																																																											
	GRINZI DIN B.A.																																																																											
	OGELINDA IN GROSIMEA PLACARII CERAMICE / PIATRA																																																																											
	HOTA																																																																											
	MSV																																																																											
	TERMOIZOLATIE: POLISTIREN																																																																											
	TERMOIZOLATIE: VATA MINERALA																																																																											
	SUPRAFATA BUCATARII																																																																											
	DEPOZITARI																																																																											
	BAI, GRUPURI SANITARE																																																																											
	SUPRAFATA BALCOANE-FINISAJ DECK/CERAMICA																																																																											
	GHENE VENTILAMII																																																																											
	GHENE CANALIZARI BAI																																																																											
	GHENE CANALIZARI BUCATARII																																																																											
	GHENE CANALIZARI PLUVIALE																																																																											
	GHENE MATATE IN DREPTUL PLACII																																																																											